

## Praxisalgorithmus zur Diagnose und Therapie bei Verdacht auf oberen Harnwegsinfekt bei STATIONÄREN Patienten OHNE urologische OP/ Intervention, OHNE anatomische Störungen der Harnwege

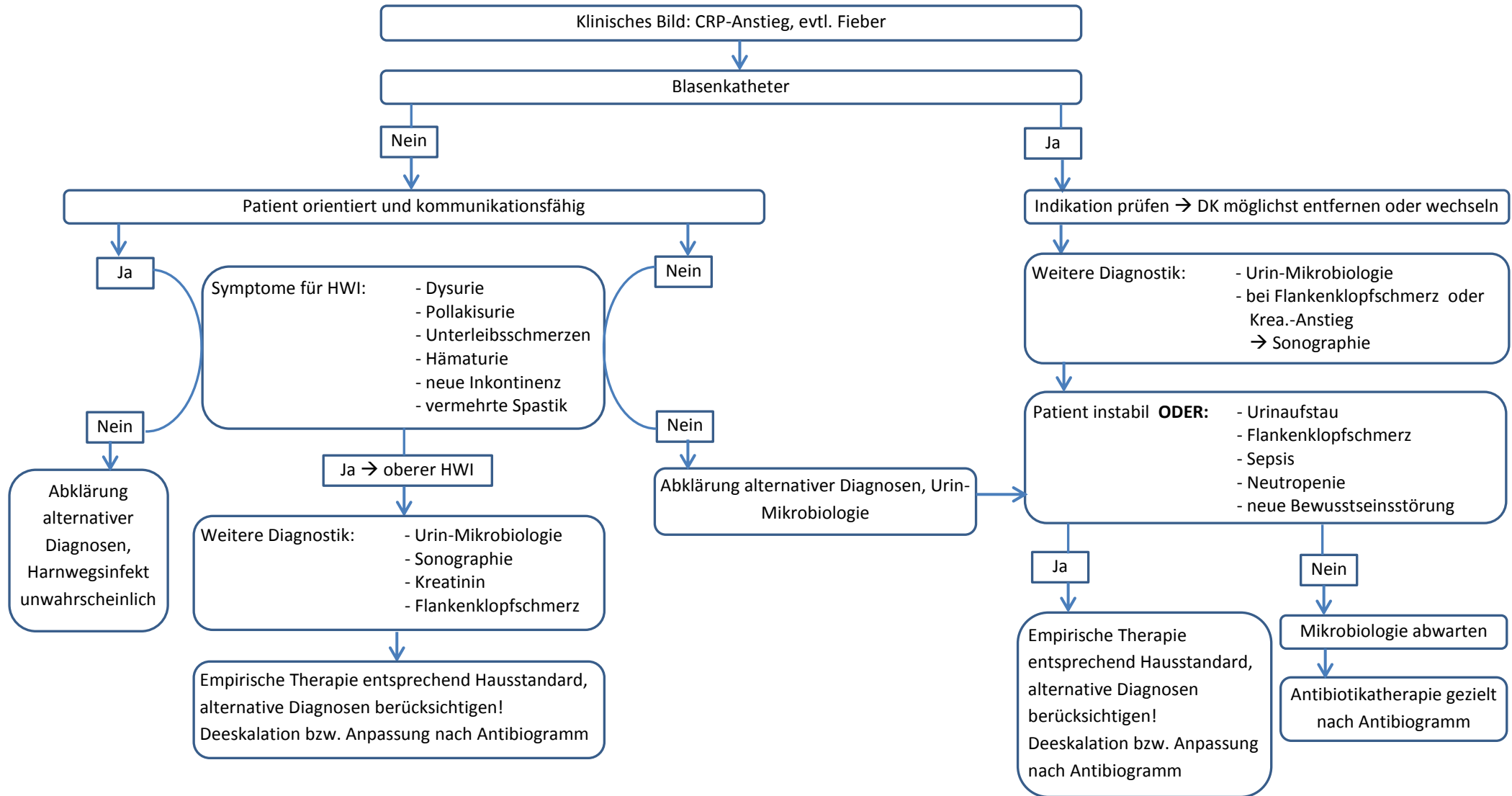

**CAVE:** Urinstatus ist zur HWI-Diagnostik nicht geeignet!

**Führende Keime:** E-coli , Klebsiella , Proteus,  
**Nosokomial erworbene, komplizierte HWI:** Pseudomonas, Enterobacteriaceae, **CAVE: Resistenzen**

**Empirische Therapie:** i.d.R. parenterale Antibiotikatherapie nach Hausstandard  
**Deeskalation bzw. Anpassung** der initialen Therapie an Antibiogramm